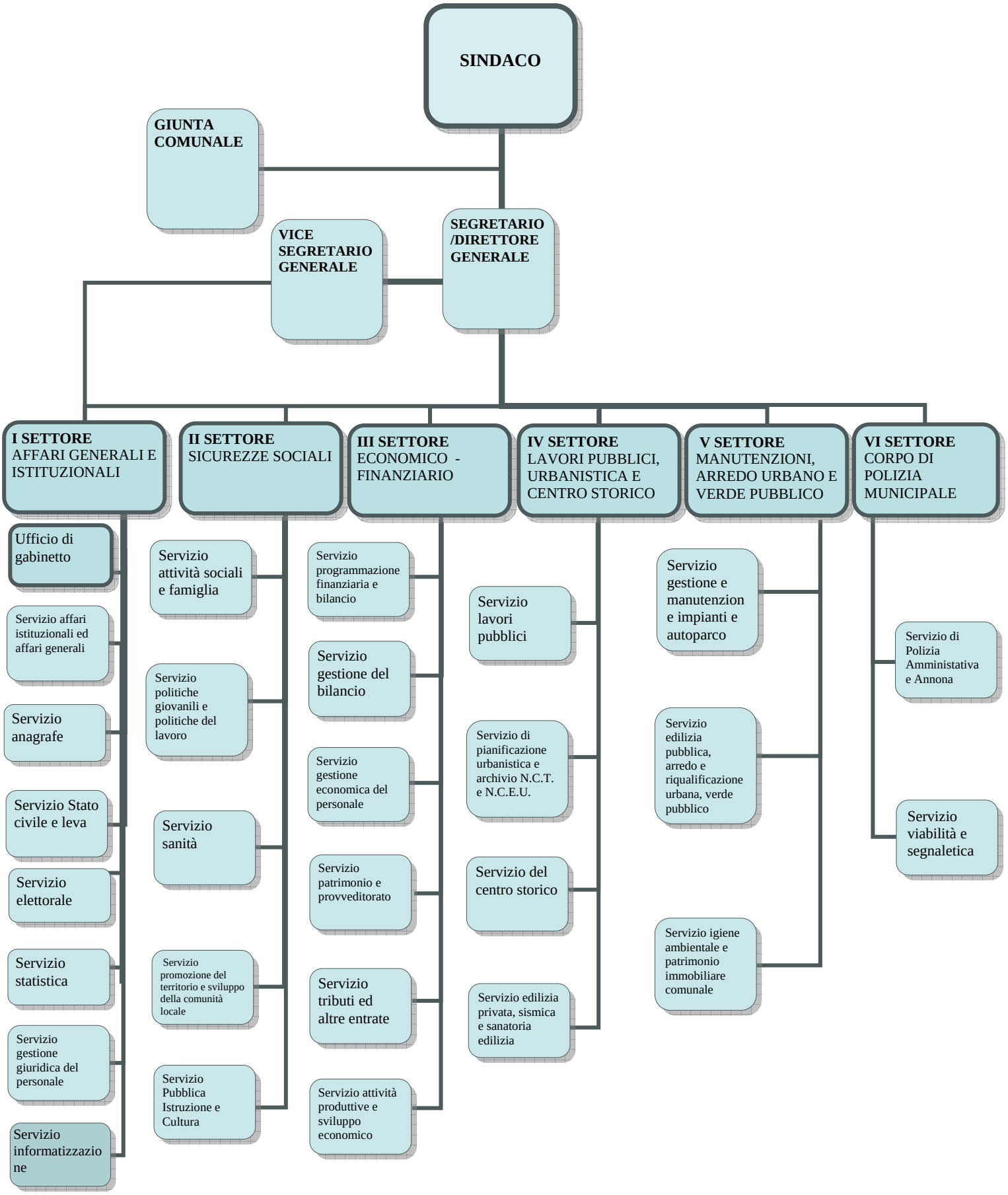
SINDACO
GIUNTA COMUNALE
VICE SEGRETARIO GENERALE
SEGRETARIO /DIRETTORE GENERALE
I SETTORE AFFARI GENERALI E ISTITUZIONALI
II SETTORE SICUREZZE SOCIALI
III SETTORE ECONOMICO - FINANZIARIO
IV SETTORE LAVORI PUBBLICI, URBANISTICA E CENTRO STORICO
V SETTORE MANUTENZIONI, ARREDO URBANO E VERDE PUBBLICO
VI SETTORE CORPO DI POLIZIA MUNICIPALE
Ufficio di gabinetto
Servizio affari istituzionali ed affari generali
Servizio anagrafe
Servizio Stato civile e leva
Servizio elettorale
Servizio statistica
Servizio gestione giuridica del personale
Servizio informatizzazione
Servizio attività sociali e famiglia
Servizio politiche giovanili e politiche del lavoro
Servizio sanità
Servizio promozione del territorio e sviluppo della comunità locale
Servizio Pubblica Istruzione e Cultura
Servizio programmazione finanziaria e bilancio
Servizio gestione del bilancio
Servizio gestione economica del personale
Servizio patrimonio e provveditorato
Servizio tributi ed altre entrate
Servizio attività produttive e sviluppo economico
Servizio lavori pubblici
Servizio di pianificazione urbanistica e archivio N.C.T. e N.C.E.U.
Servizio del centro storico
Servizio edilizia privata, sismica e sanatoria edilizia
Servizio gestione e manutenzione e impianti e autoparco
Servizio edilizia pubblica, arredo e riqualificazione urbana, verde pubblico
Servizio igiene ambientale e patrimonio immobiliare comunale
Servizio di Polizia Amministativa e Annona
Servizio viabilità e segnaletica